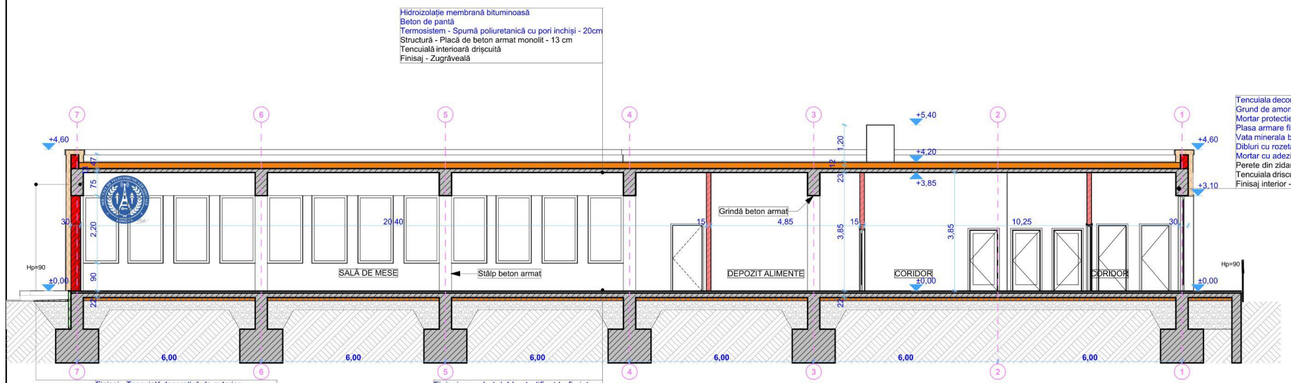

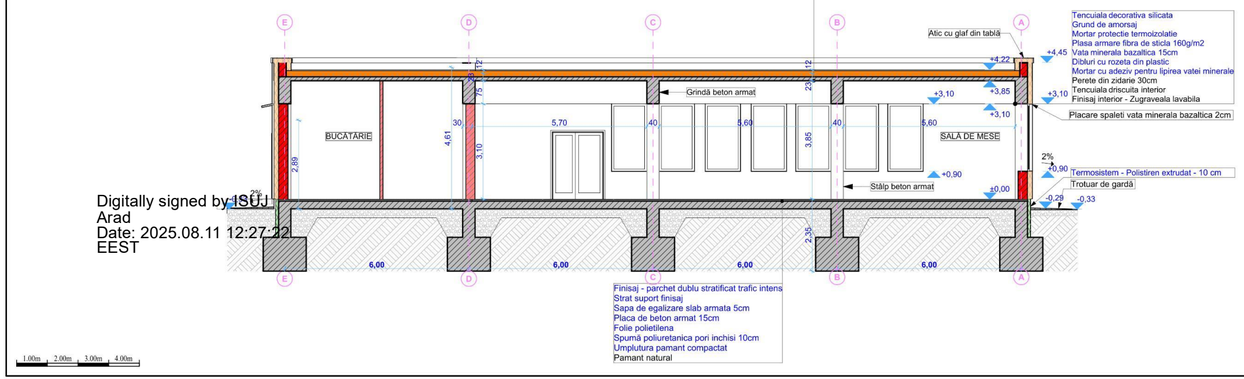

Digitally signed by ISUJ Arad
Date: 2025.08.11 12:27:22 EEST

LEGENDĂ PEREȚI PROPUȘI

	Perete interior 15 cm - realizat din beton armat, cu rol structural, tencuit pe ambele parți **-C50/C45, B5 MNMR - 150 mm**
	Perete interior 15 cm - realizat din zidărie de BCA tencuit pe ambele parți, care se regăsește la interior cu rol despărțitor **-C10/Zdar, E5 MNMR - 30 mm**
	Perete exterior 30 cm - realizat din beton armat, tencuit pe interior și placat cu termosistem pe exterior, care se regăsește la pereții exteriori structurali **-C50/C45, B5 MNMR - 150 mm**

Structural

	Planșeu din beton armat - componentă structurală din beton armat cu termosistem sus **-C50/C45, B5 MNMR - 150 mm**
	Podeste scări din beton armat - componentă structurală din beton armat **-C50/C45, B5 MNMR - 150 mm**
	Polistiren extrudat 10cm plasare sub șape
	Vată minerală bazaltică15cm plasare în/deasupra unor pereți
	Spumă poliuretanică pori închiși 20cm plasare placă peste atrium/ clădire

RĂCIU I. SABIN-DUSKO ROMÂNIA MOLDA NR. 10656 ARHITECT VERIFICAT CAMAT PROIECTE

14 -07- 2025

ORDINUL ARHITECȚILOR DIN ROMÂNIA August HA

RHEINBRUCKE S.R.L. TIMIȘOARA - ROMÂNIA

COLECTIV COMPANIE

ARHITECTURĂ
arh. HAMZA Augustin-Răzvan
arh. GÖRBE Denisa-Lorena
drd. arh. DRĂGHICI Cristina-Alexandra
arh. TODOR Doina-Lavinia
arh. BABEU Cătălin-Bogdan
arh. RUSEN Alexandra-Maria
arh. ILACI-COJAN Carina-Andreea
arh. BUȚĂ Adina
arh. PARASCHIVU Florin Adelin Eleodor
arh. DRĂGHICI Cristian-Florian
arh. CȚIU Daniela-Slavița
arh. APETRI Anuța
teh.pr. BOGDAN Ovidiu-Alexandru
teh.pr. MARCHIȘ David-Cristian
teh.pr. LAZĂR Sergiu-Eusebiu
teh.pr. CODILĂ Daiana-Ioonia
dsg.pr. BATTA Adelina-Maria
dsg.pr. STANCIU Angelo

URBANI.
u.r.o. POPA Dan Alexandru
urb. TOBOSARU Cristiana
arh. urb. SPIRIDON LUIZA

STRUCTURĂ REZISTENTĂ
ing. FÜLÖP Flavius
ing. ALBU Rocsana
ing. TIEȘ Filip

SISTEME DE SECURITATE
dr.ing. GURZA Vlad Gabriel
pro. REGEA Simona
ing. BODOR Claudiu

INSTALAȚII SANITARE, TERMICE ȘI VENTILAȚII
ing. HAGHIAC Elisabeta
ing. RADU Ovidiu
ing. NEGRU Gabriel

PEISAGISTICĂ
ing.peis. BALINT Gabriel Cătălin

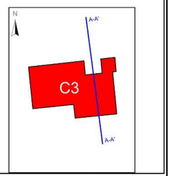

Categoria de importanta: C Clasa de importanta: II Grad de rezistenta la foc: II

PROIECTANT GENERAL:
RHEIN BRUCKE®
S.C RHEINBRUCKE S.R.L.

ADRESA Timișoara, str. Eugeniu de Savoya nr.7, ap. 20A
tel.0748.022.805
CUI 2806363
J35/28/12.01.1993

SPECIFICAȚIE	NUME	SEMNĂTURA
Șef Proiect	arh. **Hamza Augustin**	
Proiectat	arh. **Hamza Augustin**	
Proiectat	arh. **Parashivu F. Adelin**	
Desenat	arh. **Parashivu F. Adelin**	
Desenat	teh. pr. **Marchis David Cristian**	

FAZA			EMITENT		SPECIALITATE			FORMAT
	P	T	H	R	H	A	R	H	A2+

BENEFICIAR: **UAT MUNICIPIUL ARAD**

DENUMIRE PROIECT: **AMENAJARE CAMPUS PREUNIVERSITAR TEHNOLOGIC**

PROIECT NR. **699-2024**

FAZA **D.T.A.C. + P.Th.**

SCARA **1:100**

AMPLASAMENT: **STR. IOAN FLUERAS Nr. 10C, MUNICIPIUL ARAD, JUD. ARAD CF nr. 363226, TOP. nr. 363226**

PLANȘA PD ARH 22

DATA **06/2025**

DENUMIRE PLANȘĂ: **Corp C3 - Cantină Secțiune A-A' si B-B' propus**

REVIZIA **r00**

Vlad-Gabriel Gurza

Digitally signed by Vlad-Gabriel Gurza
Date: 2025.07.22 09:38:52